

Bölgesel Zayıflamada Lipo Lazer, RF ve Soğuk Lipolizden sonra çıkan en son Teknoloji, Dünyada Geline Son Nokta

AKUSTİK BUZ RADYOFREKANS!



AKUSTİK BUZ RADYOFREKANS
YENİ
TEKNOLOJİ
Bodydea Akustik ICE RET RF

1cm - 24cm
arası
BÖLGESEL
İNCELME



UYGULAMA ALANLARI:

- Visseral Yağ Parçalama
- Sübkütan Yağ Parçalama
- Vücut Şekillendirme
- Vücut Sıkılaştırma
- Selülit Tedavisi
- Yüz Germe
- **AKUSTİK BUZ RET Teknolojisi** sayesinde artık daha derin yağlara ulaşmak mümkün!
- **D-CRYO** Teknolojisi ile **İLK KEZ** Acısız ve Konforlu Uygulama.
- **AKUSTİK BUZ RET Teknolojisi** Sistem ilavesi ile Karın Yağlarına (Visseral Yağlar) daha derine ulaşarak Güvenli İncelme İmkânı.

**2 YIL
GARANTİ**

BODYDEA AKUSTİK BUZ RET RF çok gelişmiş en son teknoloji Bölgesel İncelme cihazıdır. **D-CRYO** ve **VFH Sistemini (Visseral Yağ Yakımı)** tek bir cihazda birleştirir. Bölgesel yağlanma problemlerini azaltmak ve bölgesel incelme ihtiyaçlarını karşılamak için klinik olarak kanıtlanmış invaziv olmayan en son alternatiftir.

| AKUSTİK BUZ RADYOFREKANS ÇALIŞMA PRENSİBİ |



BODYDEA AKUSTİK BUZ RET RF çok gelişmiş en son teknoloji Bölgesel İncelme cihazıdır. D-CRYO ve VFH Sistemini (Visseral Yağ Yakımı) tek bir cihazda birleştirir. Bölgesel yağlanma problemlerini azaltmak ve bölgesel incelme ihtiyaçlarını karşılamak için klinik olarak kanıtlanmış invaziv olmayan en son alternatiftir. **BODYDEA AKUSTİK BUZ RET RF** ile uygulanan refleksoterapide, bozulmuş cilt reflekslerinin harekete geçirilmesi ile dokulardan toksin atımı aktif olarak gerçekleştirilir. Aynı anda cilt ve cilt altı bağ dokudaki yavaşlamış kan dolaşımını ve lenfatik dolaşımını artırır ve bölgesel yağlanmayı oluşturan nedenlere karşı direniş sergilemiş olur. D-CRYO ve VFH Sistemini (Visseral Yağ Yakımı) bir parçası RF Aplikatörü daha etkin tedavi için geliştirilmiştir. Daha iyi ve hızlı yağ tasfiyesi için lenfatik drenajı hızlandırır. **BODYDEA AKUSTİK BUZ RET RF** klinik etkinliği ve güvenlik profili uluslararası hakem-denetimli dergilerde yayınlanmış, çoklu-merkezli kontrollü klinik çalışmalar ve çok sayıda hastada yapılmış bağımsız klinik çalışmalarla desteklenmiştir.

| CRYO TERAPİ TEMEL İLKESİ |

Vücut sıcaklığı düşünce, kan dolaşımı vücut dengesini (homeostazi) sağlamak için harekete geçer. Bu sırada, vücut sıcaklığını artırmak için Yağ Hücrelerini yakıt olarak kullanır. Vücuttaki en aktif Yağ Yakımı, vücut sıcaklığı 8°C düştüğünde meydana gelir. **BODYDEA AKUSTİK BUZ RET RF** Soğutma Sistemi kullanır. (-20 °C) Böylece kısmi sıcaklığı kolaylıkla 8°C'den fazla düşürebilirsiniz.

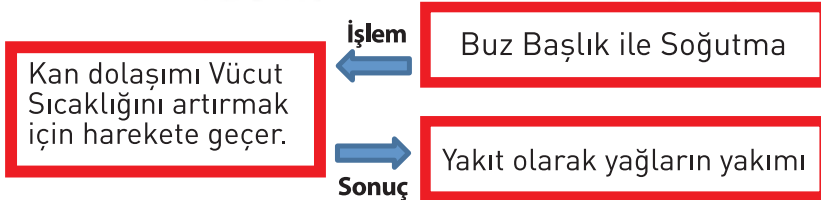
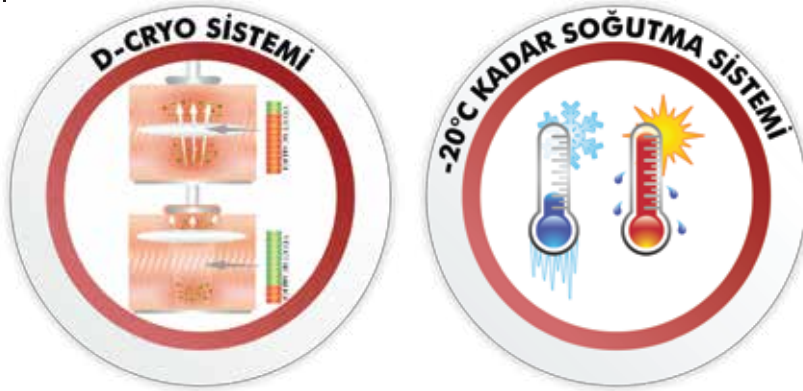

| VISSERAL YAĞ DOKUSU |

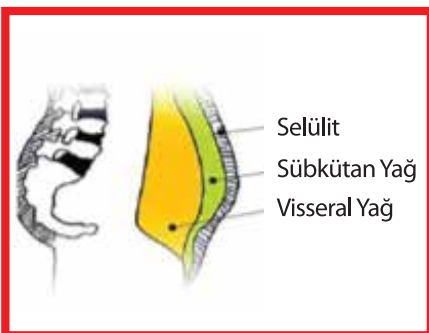

Visseral yağ her organı birbirinden ayıran zar ile organ veya organlar arasındaki boşlukta toplanır. Bu yağ her organda toksin oluşturur. Buna ek olarak, bu materyaller mukozal zar ile damarlara geçerek bütün vücuda yayılır. Bu noktada, bu toksinler detoksifikasyon organları olarak bilinen bağırsak, karaciğer, akciğer, deri lenfleri ya da böbrekler tarafından vücuttan atılır. Ancak, bu organlarda bir problem olduğu zaman ya da bu organlardaki toksin oranı klinik araştırmalarda belirlenen orandan fazla ise, toksinler vücutta birikir. Toksinler kan dolaşımını ve lenflerdeki dengeyi ve vücudumuzun otonom düzenini olumsuz etkiler. Visseral yağın yarattığı riskler: İnsülin direnci sendromuna ve çeşitli hastalıklara neden olur. Ölümcül 4 ciddi hastalık: Hipertansiyon, diyabet, ateroskleroz, miyokardiyal metastaz. Diğer: hiperlipemi, karaciğer yağlanması, kanser, akciğer hastalıkları Ürogenital anomaliler.



| UYGULAMA ALANLARI |

- VİSSERAL YAĞ PARÇALAMA
- SÜBKÜTAN YAĞ PARÇALAMA
- VÜCUT ŞEKİLLENDİRME
- VÜCUT SIKILAŞTIRMA
- SELÜLİT TEDAVİSİ

| V.F.H (VİSSERAL YAĞ ISISI) İLE D-CRYO SİSTEMİ |

Yağ eritilerek ya da aspirasyon yöntemi ile vücuttan atılmalıdır. Metabolizmayı hızlandırmak için düzenli egzersiz gereklidir. Kuvvet egzersizleri aerobik egzersizlerden daha etkilidir. İnsülin direncini azaltmak, Bazal Metabolizma Hızı artışını stabil ve düzenli tutmak için visseral yağı gidermek kaçınılmazdır. Visseral yağı gidermek ve vücudumuzun doğal metabolizmasını ve lenf drenaj sistemini oluşturmak için ihtiyaç olan tek şey, tüm bu ihtiyaçlara yanıt verebilecek multi fonksiyonel bir cihazdır! Cilde yüksek frekansta akım uygulayarak dokularda ısı enerjisi elde etme yöntemine Visseral Yağ Isıtma (VFH) denir. Yüksek akım enerjisi eklendiğinde akımının yönü değişir, moleküler titreşerek ve birbirlerine sürtünerek canlı bir sıcaklık meydana getirirler. Aynı zamanda oksijen, antikor ve beyaz kan hücrelerinin üretimi artar. Kılcal damarların hidrostatik basıncı damarların genişlemesi ile artar ve lenf dolaşımı harekete geçirilmiş olur. Serbest yağ asidi, gliserol lenf ve kan dolaşımı sistemi ile çözüldükten sonra, su dışında, nötr yağ atık olarak böbreklerden tahliye edilir. Yüksek sonuçlu **BODYDEA AKUSTİK BUZ RET RF** tedavisinin ilk seansı bile karın bölgenizi inceltecektir. Bu inceleme vücut metabolizmasının harekete geçirildiği anlamına gelir. En önemlisi de, bu tedavi lenf akışını da harekete geçirir. Sonuç olarak vücut atığı ve yağ tahliyesi vücuttan atılır.

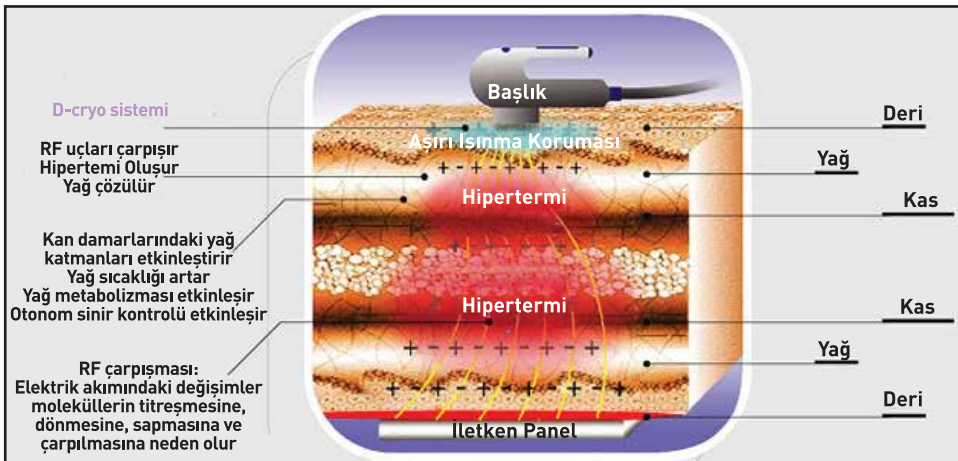
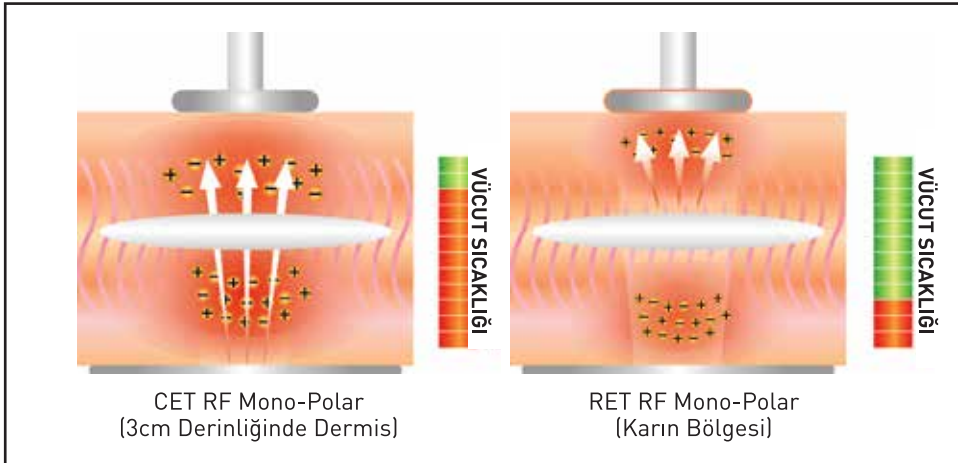

| D-CRYO SİSTEMİNİN AVANTAJLARI |

BODYDEA AKUSTİK BUZ RET RF başlığında güçlü bir soğutma sistemi bulunmaktadır. (Max -20°C) Acısız bir şekilde daha güçlü ve derin VFH üretebilir. Yandaki resimde gösterilen şekilde Epiderm soğutulurken, sıcaklığı korurken esas deri ve hipodermis katmanlarında oluşan VFH yansımaları da önlemek mümkündür.

Gözeneklerin tahliyesini önlerken, Dermis Kolajeninin artırılması sayesinde cilt esnekliği de iyileştirilir. Aynı zamanda Subkutan yağın katmanında katalize ve tahliye edilmesi ile vücut şekillendirmede mükemmel bir sonuç elde edilir.

Cildi sıcaklığa duyarlı olan obez hastalarda önceden VFH sıcaklığına erişmek ve belirli bir süre bu sıcaklıkta kalmak oldukça zordur. Ancak üstün soğutma teknolojisi ile birlikte bu soruna çözüm getirilmiştir.

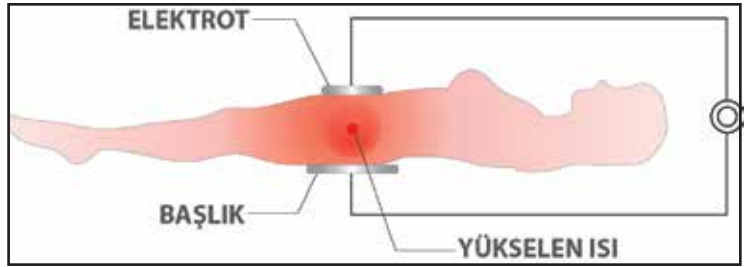
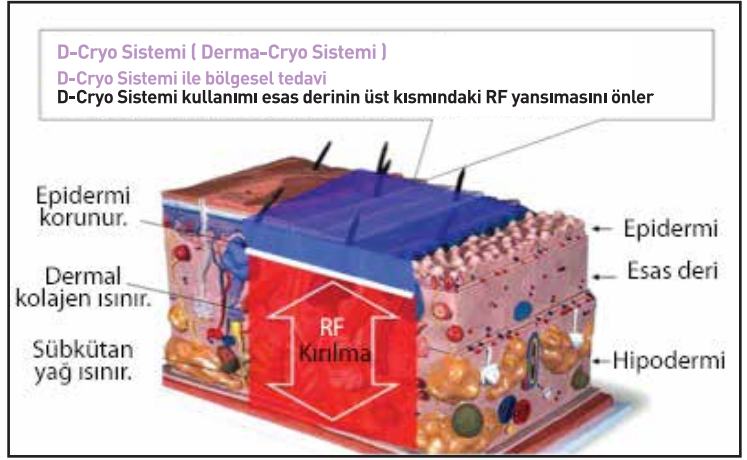

| KONFORLU UYGULAMA |

BODYDEA ICE-II AKUSTİK BUZ RADYOFREKANS kullanım konforu ve ilk seans ile başlayan güçlü etkisi sayesinde bölgesel fazlalıklardan kurtularak daha mutlu ve sağlıklı bir yaşam sürmeniz için önemli yardımcılarınızdan biri olacaktır. "artık hangi cihazı tercih etmeliyim?" Sorusu yerine "hangi merkezde **BODYDEA ICE-II AKUSTİK BUZ RADYOFREKANS** uygulaması yaptırmalıyım?" En önemli soru olacaktır. Unutulmaması gereken önemli bir konuda uygulama başarısı için bol su tüketilmesi ve yürüyüş gibi fiziksel aktivitelerin ihmal edilmemesi de önemlidir.

| BODYDEA AKUSTİK BUZ RET RF TEDAVİSİNİN AVANTAJLARI |

MÜŞTERİ MEMNUNİYETİ

Konforlu ve basit tedavi prosedürüne sahiptir. Müşteri günlük yaşamına rahat bir şekilde devam eder, aynı zamanda birkaç gün sonra kontrol sağlamak mümkündür. Yan etkisi bildirilmemiş, yüksek hasta memnuniyeti alınmıştır.

İKİLİ HİDROLİPOKLASİ

Sübkütan (Deri altı yağ) ve Visseral Yağı aynı anda eritebilen TEK CİHAZ. Sübkütan (Deri altı yağ) metabolizma ve lenfler yoluyla doğal şekilde vücuttan atılır. Visseral Yağ, lenfler, terleme, bağırsak ve idrar yoluyla doğal bir şekilde vücuttan atılır.

ACI VE CERRAHİ RİSK İÇERMEZ.

Tedavi edilecek bölgede homojen yağ yıkımı sağlar – düzensizlikler oluşmaz. Nöronlar, kas, kemik ve deri dokularında hasar oluşmaz.

KESİN OBEZİTE KONTROLÜ VE VÜCUT ŞEKİLLENDİRME ETKİSİ

Her 5 seansta 5~10cm'ye kadar karında incelme, vücut yağında 2~5kg'a kadar azalma, uzun süre azalmaya devam etme izlenmiştir. Birkaç hafta içinde uzun süre kalıcı, ölçülebilir sonuçlar elde edilir.

CİLT SIKILAŞTIRMA ETKİSİ

Cilt esnekliğini artırır, Anti-Aging etkisi yapar.

İYİ ENERJİYİ VE GÜCÜ ARTIRIR.

Metabolizma yoluyla enerji kaynakları ve ATP (Adenozin Trifosfat) üretir.

1cm - 24cm
arası
BÖLGESEL
İNCELME

Cilt
Sıkılaştırma

Acı & Cerrahi
Risk İçermez



| BODYDEA AKUSTİK BUZ RET RF TEDAVİSİ KİMLERE ÖNERİLMELİDİR? |

BODYDEA AKUSTİK BUZ RET RF TEDAVİSİ bu kişilere önerilebilir:

- Anestezişiz ve acısız basit bir tedavi isteyenlere,
- Karın yağı giderimi nedeniyle vücuduna şekil vermek isteyenlere,
- Çok miktarda visseral yağı olan ve kronik rahatsızlıklar için endişelenenlere,
- Yoğun sosyal yaşamı nedeniyle kısa bir tedavi süreci isteyenlere
- Önceki tedaviler sonrası yo-yo etkisini deneyimleyenler
- Yaşlı ve kuvvetsizlere,
- Diğer tedavilere ek olarak.



| BODYDEA AKUSTİK BUZ RET RF TEDAVİSİ SIRASINDA EGZERSİZ |

Her gün 30 dk yürüyün

- Her gün 30 dk yürüyüş, kas ve dayanıklılık gücü için gereken proteini yeniden yapılandırmada son derece yardımcıdır.

Kaslarınızı çalıştırın

- Kasları çalıştırmak yağ yakmada aerobik egzersizlerden daha etkilidir.
- Haftada 3 defa 30 dk

Kan damarları için yoğunlaştırılmış antrenman

- Yağ yakarak kalp dayanıklılık gücünü ve kalp fonksiyonlarını artırır.
- Toksinleri atmada etkilidir.



| BODYDEA AKUSTİK BUZ RET RF TEDAVİSİ SIRASINDA BESLENME |

Yemekten önce fıındık, ceviz gibi kabuklu ürünler tüketin

- Ceviz gibi kabuklu ürünler CCK hormonu sağlayarak tok tutar.

Kaçınılması gereken besin ve içerikler

- Şeker, rafine şeker, en basit şeker gibi maltoz şekerleri içeren besinler
- Zenginleştirilmiş, beyazlatılmış, rafine un
- Gazlı içecekler
- Trans yağ, doymuş yağ

Gerekli besinler

- Tam tahıl karbonhidratlar
- Fındık, ceviz gibi kabuklu ürünler (doymamış yağ asitleri)
- Protein(yağsız et, tavuk, balık)
- Lif

Bol su tüketimi

- 1.5L' den fazla su tüketin.
- Susuzluk açlık olarak algılanıyor olabilir.



| BODYDEA AKUSTİK BUZ RET RF TEDAVİSİ YÖNTEMİ |

KARIN: Toplam : 20 ~25 dk

1. Adım : RET RF "Large" başlığını çalıştırın ve karına 5 dk boyunca uygulayın.
2. Adım : ICE Soğutmayı da birlikte çalıştırarak 15~20 dk daha uygulayın.

KOL : Her bir kol 15 dk x 2 = 30 dk

1. Adım : ICE Soğutma ve RF'yi birlikte çalıştırın, her kola 10 dk boyunca uygulayın.

KALÇA : Her bir top 30 dk

1. Adım : RET RF "Küçük" başlığını çalıştırın, 5 dk boyunca kalçaya uygulayın.
2. Adım : ICE Soğutmayı da birlikte çalıştırarak 10 dk daha uygulayın.

BASEN : Her bir basen 15 dk

1. Adım : ICE Soğutma ve RF'yi birlikte çalıştırın, her birine 10 dk boyunca uygulayın.

YÜZ: Toplam : 10 ~20 dk

8 ~10 seans / Haftada 2 kez uygulayın.

| BODYDEA AKUSTİK BUZ RET RF BAŞLIKLAR |

VFH SİSTEM (VİSSERAL YAĞ PARÇALAYICI)

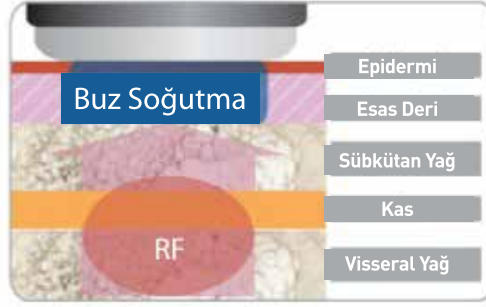

VFH Sistemi güçlü bir iç sıcaklık oluşturur. Bu enerji visseral yağları çözebilmektedir.

Uygulama Bölgesi: Karın Tedavisi

SFH SİSTEM (SÜBKÜTAN YAĞ PARÇALAYICI)

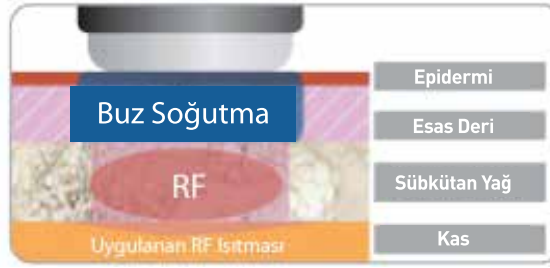

SFH Sistemi Sübkütan Yağlar üzerinde güçlü bir RF enerjisi oluşturur. Kol ve bacaklarda deri katmanının altında yağ birikmesinin nedeni budur.

Uygulama Bölgesi: Kol ve Bacak Tedavisi

MULTI POLAR RF (VÜCUT)



MULTI POLAR RF (YÜZ)



| KLİNİK VERİLER |

Tedavi Öncesi

6 Seans Sonrası



Tedavi Öncesi

6 Seans Sonrası



Tedavi Öncesi

3 Seans Sonrası



Tedavi Öncesi

3 Seans Sonrası



Tedavi Öncesi

3 Seans Sonrası



Tedavi Öncesi

3 Seans Sonrası



Tedavi Öncesi

3 Seans Sonrası



TEKNİK ÖZELLİKLER

RET RF	MULTI POLAR R	ICE SOĞUTMA
Frekans : 0.5 Mhz	Frekans : 0.5 Mhz	Max. Sıcaklık : -20 °C
Başlık Çapı : 85mm, 60mm	Yoğunluk : 1 - 10 seviye	Yoğunluk : 1 - 5 seviye
Yoğunluk : 1-10 seviye	Zaman : 1 - 99 dk.	
Zaman : 1 - 99 dk.	(Basit Ayar 20 dk.)	
(Basit Ayar 20 dk.)	Güç Tüketimi : 100 W	
Güç Tüketimi : 600 W		
Buz Başlık Enerji Tüketimi : 400W		

BODYDEA II - ICE

ACOUSTIC ICE RET RF BODY SLIMMING SYSTEM

